

heinrich sengelmann
krankenhaus

Wer wir sind

Das Heinrich Sengelmann Krankenhaus ist ein Fachkrankenhaus für Psychiatrie, Psychotherapie und Psychosomatik mit einem Versorgungsauftrag für den Kreis Stormarn und die Freie und Hansestadt Hamburg. Mehr als 40 Jahre Erfahrung haben eine Behandlungskultur der sanften Psychiatrie geprägt. Die Abteilung für Gerontopsychiatrie und -psychotherapie widmet sich speziell der psychischen Gesundheit von Senioren. Besonders geschulte Pflegefachkräfte, Fachärzte für Psychiatrie und Psychotherapie,



Allgemeinmedizin, Geriatrie und Palliativmedizin, sowie Ergotherapeuten, Physiotherapeuten, ein Psychologe, eine Sozialpädagogin und der

Klinikseelsorger arbeiten im Team zusammen.

Unsere Klinik ist Teil des Unternehmensverbundes der Evangelischen Stiftung Alsterdorf und Akademisches Lehrkrankenhaus der Universität Hamburg.

heinrich sengelmann
krankenhaus

Heinrich Sengelmann Krankenhaus gGmbH
Akut-Fachkrankenhaus für Psychiatrie,
Psychotherapie und Psychosomatik
Kayhuder Straße 65 · 23863 Bargfeld-Stegen
www.heinrich-sengelmann-krankenhaus.de

Station G, Abteilung für Gerontopsychiatrie und -psychotherapie

Oberarzt Nikolas Kahlke
Sekretariat:
Telefon 04535. 505 262 · Fax 04535. 505 253
n.kahlke@hsk.alsterdorf.de

Ärzten bieten wir gerontopsychiatrische Beratung
über unsere Geronto-Hotline
„Von Arzt zu Arzt“.
Telefon 04535. 505-174 oder -316

Zertifiziert nach  KTO

So erreichen Sie uns:
Mit dem Auto über die B 432 (Hamburg – Bad Segeberg),
Ortsmitte Kayhude Abzweigung Richtung Bad Oldesloe/
Bargfeld-Stegen, ca. 2 km bis zum Krankenhaus;
oder über die B 75 (Hamburg-Lübeck), Bargteheide Ortsmitte
Abzweigung Richtung Bargfeld-Stegen, dort Abzweigung
Richtung Kayhude, ca. 2 km bis zum Krankenhaus.



Für unsere Patienten und Besucher haben wir einen kostenlosen Abhol- und Bringservice zwischen der Klinik und dem S-Bahnhof Hamburg-Poppenbüttel eingerichtet. Informationen dazu bekommen Sie auf den Stationen.

heinrich sengelmann
krankenhaus

Gerontopsychiatrie und -psychotherapie

Die Seele nicht allein lassen...



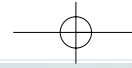

heinz rich senge mann
krankenhaus

Zuwendung und Respekt

Ältere Menschen sind meist gewohnt, ihr Leben selbst zu gestalten. Doch manchmal führen Depressionen, chronische Schmerzen, Hirnleistungsstörungen oder Verwirrheitszustände dazu, dass dies nicht mehr uneingeschränkt möglich ist. Die Kräfte lassen nach, die Aktivitäten versiegen und der Alltag ist nicht mehr zu bewältigen.

Das Zutrauen in die eigenen Fähigkeiten kann jedoch wieder wachsen – mit wertschätzender Zuwendung, Einfühlungsvermögen sowie medizinischer, psychologischer, therapeutischer und pflegerischer Kompetenz. Dabei haben wir Respekt vor der Würde jedes einzelnen und seinem individuellen Weg. Ziel der Behandlung ist ein möglichst selbstbestimmtes Leben.

Wir behandeln

...das gesamte Spektrum psychischer und neuropsychiatrischer Erkrankungen:

- Demenzen, wie Alzheimer
- Depressionen und Angstzustände
- Chronische Schmerzstörungen
- Verwirrheitszustände und wahnhaftige Störungen
- Degenerative neurologische Erkrankungen wie Parkinson
- Sucht

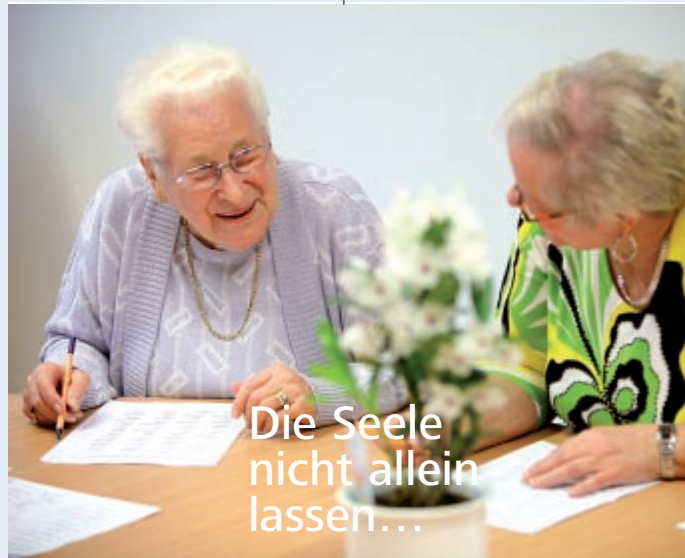

Wie wir behandeln

Unser ganzheitliches Behandlungskonzept unter Einbeziehung und Beratung der Angehörigen umfasst:

- internistische und neuropsychiatrische Diagnostik und Behandlung inklusive apparativer Verfahren und geriatrischem Assessment
- Milieutherapie und integrative Validation
- aktivierende Bezugspflege
- Physiotherapie
- Musiktherapie
- Ergotherapie und kognitive Stimulation
- Soziotherapie
- Psychotherapie, auch im spezialisierten Behandlungssetting unter Berücksichtigung der Alters- und Alterssituation
- Gottesdienst und Seelsorge
- Palliativmedizin und Sterbebegleitung

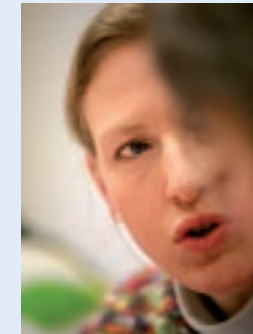

Wo wir behandeln

Die Station der gerontopsychiatrischen Fachabteilung ist ein moderner Pavillonbau und speziell für Senioren mit psychischen Störungen errichtet worden. Die gesamte Innenarchitektur ist darauf angelegt, Vereinsamung und Angstgefühlen vorzubeugen. Freundliche Zwei-Bett-Zimmer mit angrenzendem Sanitärbereich gehören zum Standard. Schön eingerichtete Räumlichkeiten für Behandlung und Beschäftigung schaffen ein wohnliches Milieu und eine gewährende, wenig fordernde Atmosphäre. Garten und Terrasse laden dazu ein, den Anblick des parkähnlichen Klinikgeländes zu genießen.

...und danach

Wir beraten Patienten, Partner sowie Angehörige und helfen bei der Suche nach Folgeeinrichtungen, der Regelung ambulanter Pflege und bei Rechtsfragen zu Betreuung und Vollmachten.

Für Auskünfte und Patientenmeldung ist die Station G rund um die Uhr zu erreichen.

Rufen Sie uns gern an: